Milliyet ÇİZGİ-ROMAN DERGİSİ

30

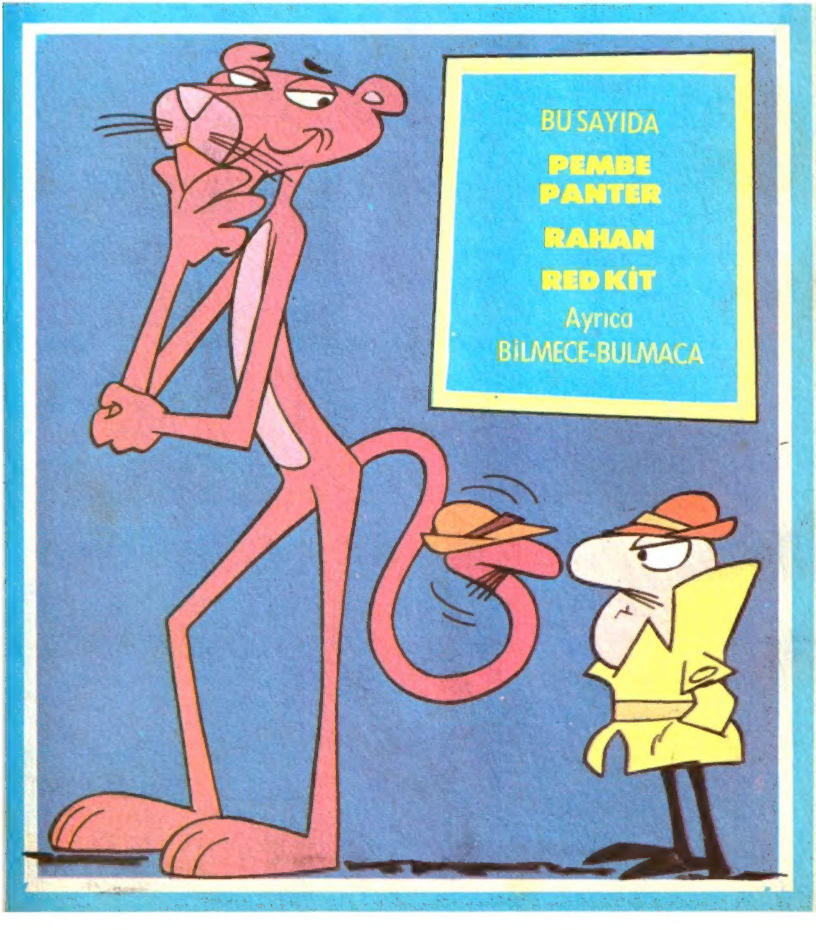

RED KİT

DÜLDÜL'ÜN AŞKI

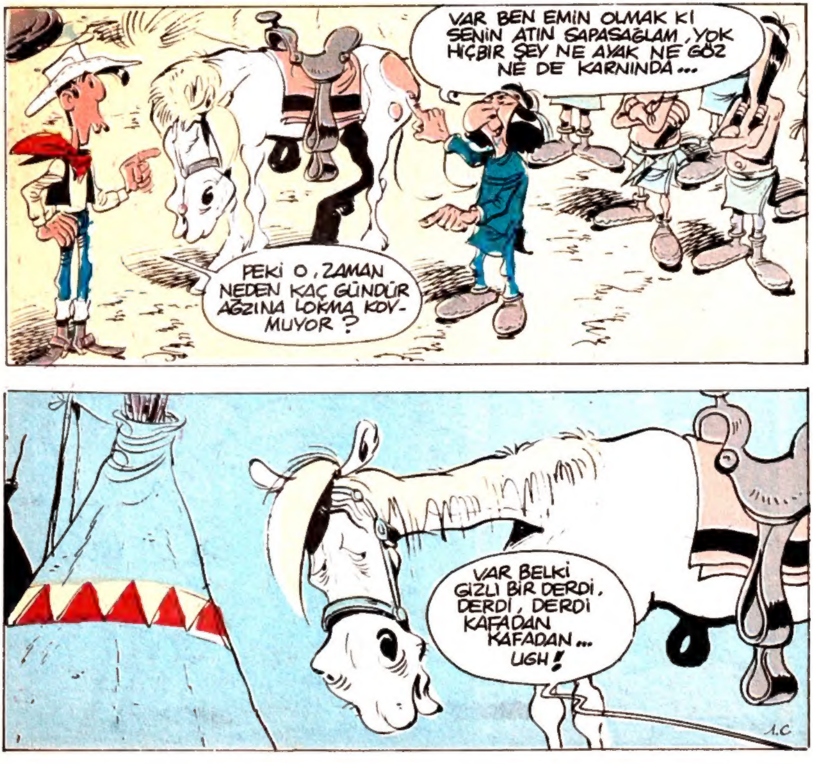

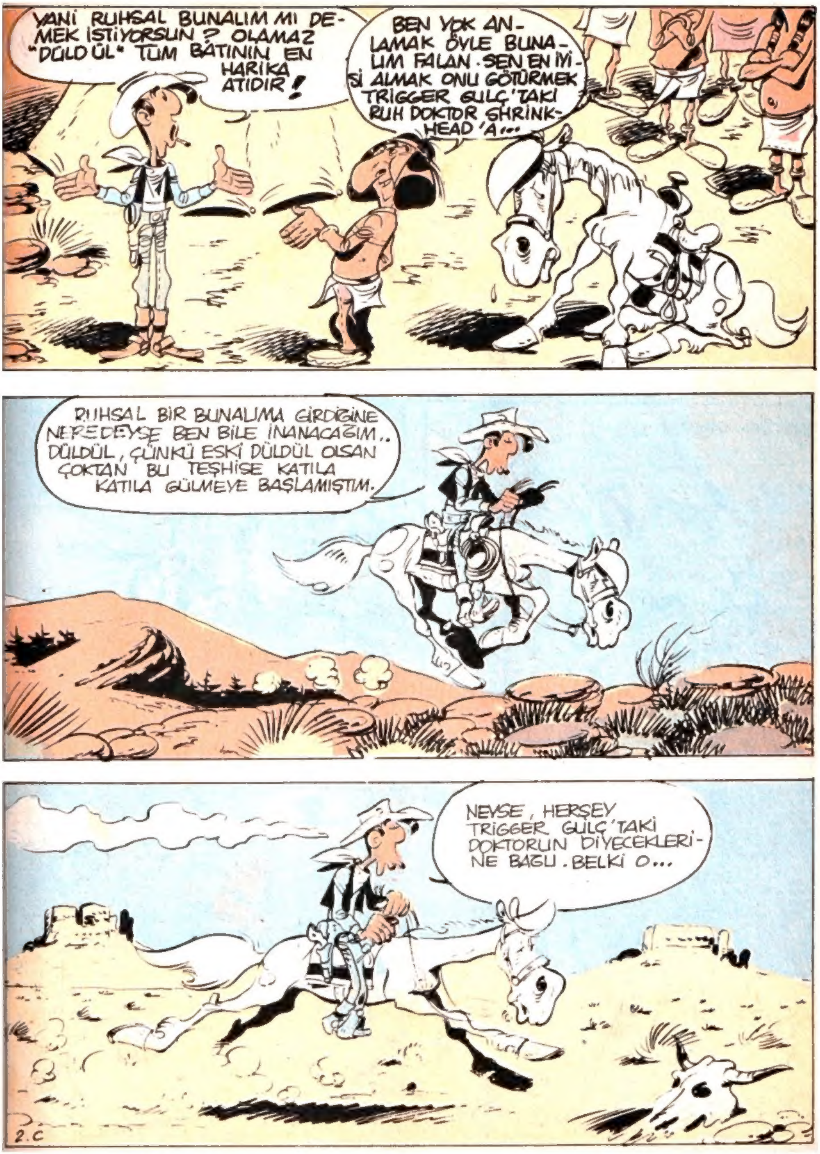

YANİ RUHSAL BUNALIM MI DEMEK İSTİYORSUN? OLAMAZ "DÜLDÜL" TÜM BATININ EN HARİKA ATIDIR!
BEN YOK ANLAMAK ÖYLE BUNALIM FALAN. SEN EN İYİSİ ALMAK ONU GÖTÜRMEK TRIGGER GULÇ'TAKİ RUH DOKTOR SHRINKHEAD'A...
RUHSAL BİR BUNALIMA GİRDİĞİNE NEREDEYSE BEN BİLE İNANACAĞIM.. DÜLDÜL, ÇÜNKÜ ESKİ DÜLDÜL OLSAN ÇOKTAN BU TEŞHİSE KATILA KATILA GÜLMEYE BAŞLAMIŞTIM.
NEYSE, HERŞEY TRIGGER GULÇ'TAKİ DOKTORUN DİYECEKLERİNE BAĞLI. BELKİ O...
2.C

BANA AÇIKLAMAK İSTEME- DIGIN, BAZI ŞEYLERİ ANLA- TIR HA...
ZATEN ISRAR ETMİYORUM... AÇIKLAYIP, AÇIKLA MAMAK SENİN BİLECEĞİN İŞ..
AMA BEN SANIRDIM Kİ...
BİZ SENLE İKİMİZ GERÇEKTEN DOST VE AYRILMAZ BİR BÜTÜNDÜK..
SEN BUNU YIK- TIN. ÇÜNKÜ, NE DEMİŞLER: SIRRINI AÇIKLAMAK İSTEMEYEN KARŞISINDAKİ DOST BİLMİYOR VE GÜ- VENMİYOR İSE...
?

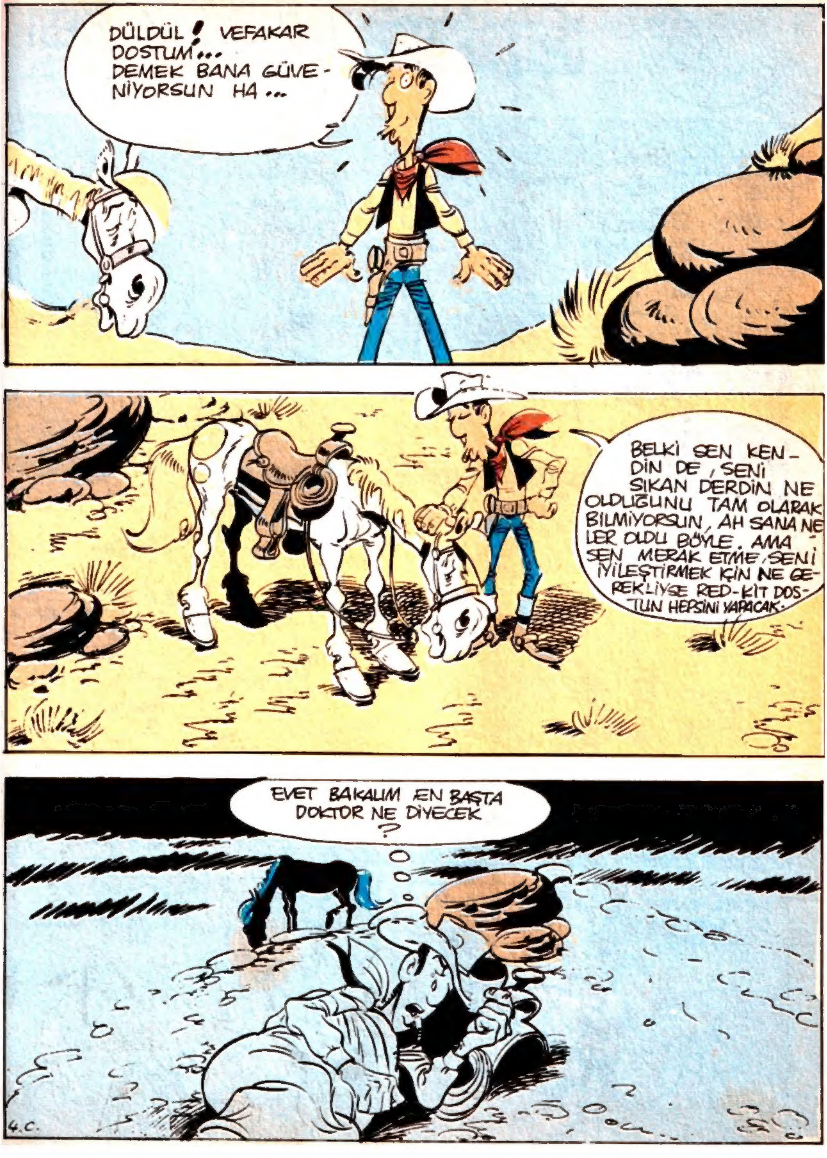
DÜLDÜL! VEFAKAR DOSTUM... DEMEK BANA GÜVE- NİYORSUN HA...
BELKİ SEN KEN- DİN DE, SENİ SIKAN DERDİN NE OLDUĞUNU TAM OLARAK BİLMİYORSUN, AH SANA NE- LER OLDU BÖYLE. AMA SEN MERAK ETME, SENİ İYİLEŞTİRMEK İÇİN NE GE- REKLİYSE RED-KİT DOS- TUN HEPSİNİ YAPACAK.
EVET BAKALIM EN BAŞTA DOKTOR NE DİYECEK ?

PEMBE PANTER

GENÇLİK ÜLKESİ

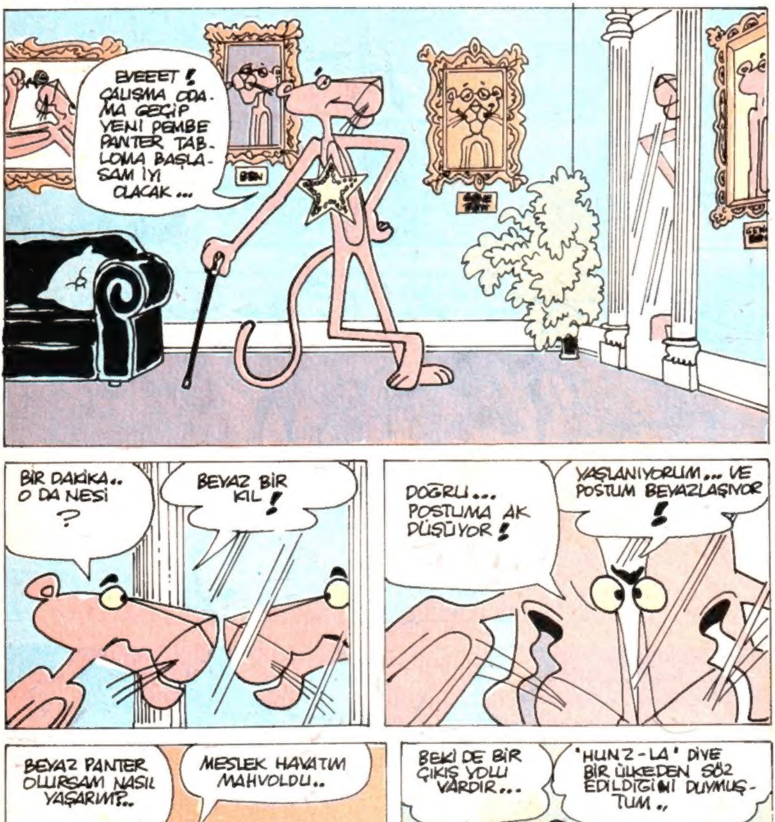

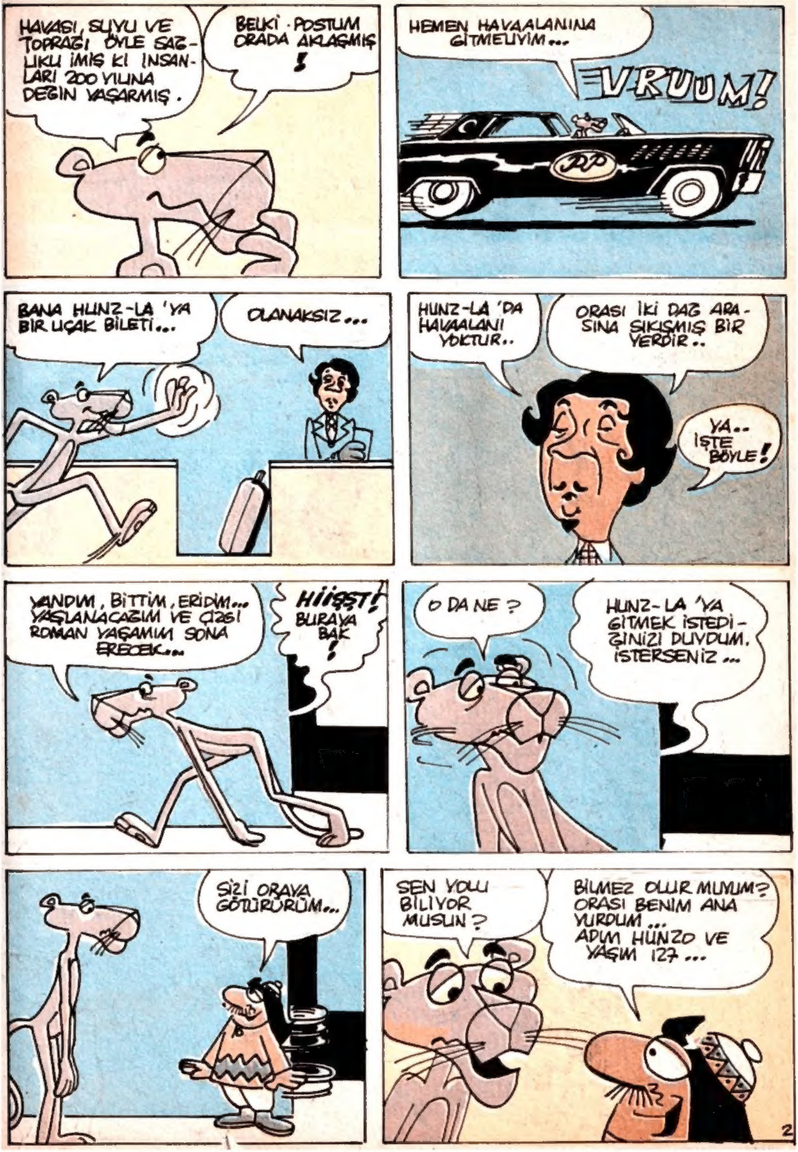

HAVASI, SUYU VE TOPRAĞI ÖYLE SAĞ-LIKLI İMİŞ Kİ İNSAN-LARI 200 YILINA DEĞİN YAŞARMIŞ.
BELKİ POSTUM ORADA AKLAŞMIŞ!
HEMEN HAVAALANINA GİTMELİYİM...
VRUUM!
BANA HUNZ-LA 'YA BİR UÇAK BİLETİ...
OLANAKSIZ...
HUNZ-LA 'DA HAVAALANI YOKTUR..
ORASI İKİ DAĞ ARA-SINA SIKIŞMIŞ BİR YERDİR..
YA.. İŞTE BÖYLE!
YANDIM, BİTTİM, ERİDİM... YAŞLANACAĞIM VE ÇİZGİ ROMAN YAŞAMIM SONA ERECEK...
HIIŞŞT! BURAYA BAK!
O DA NE?
HUNZ-LA 'YA GİTMEK İSTEDİ-ĞİNİZİ DUYDUM. İSTERSENİZ...
SİZİ ORAYA GÖTÜRÜRÜM...
SEN YOLU BİLİYOR MUSUN?
BİLMEZ OLUR MUYUM? ORASI BENİM ANA YURDUM... ADIM HÜNZO VE YAŞIM 127...

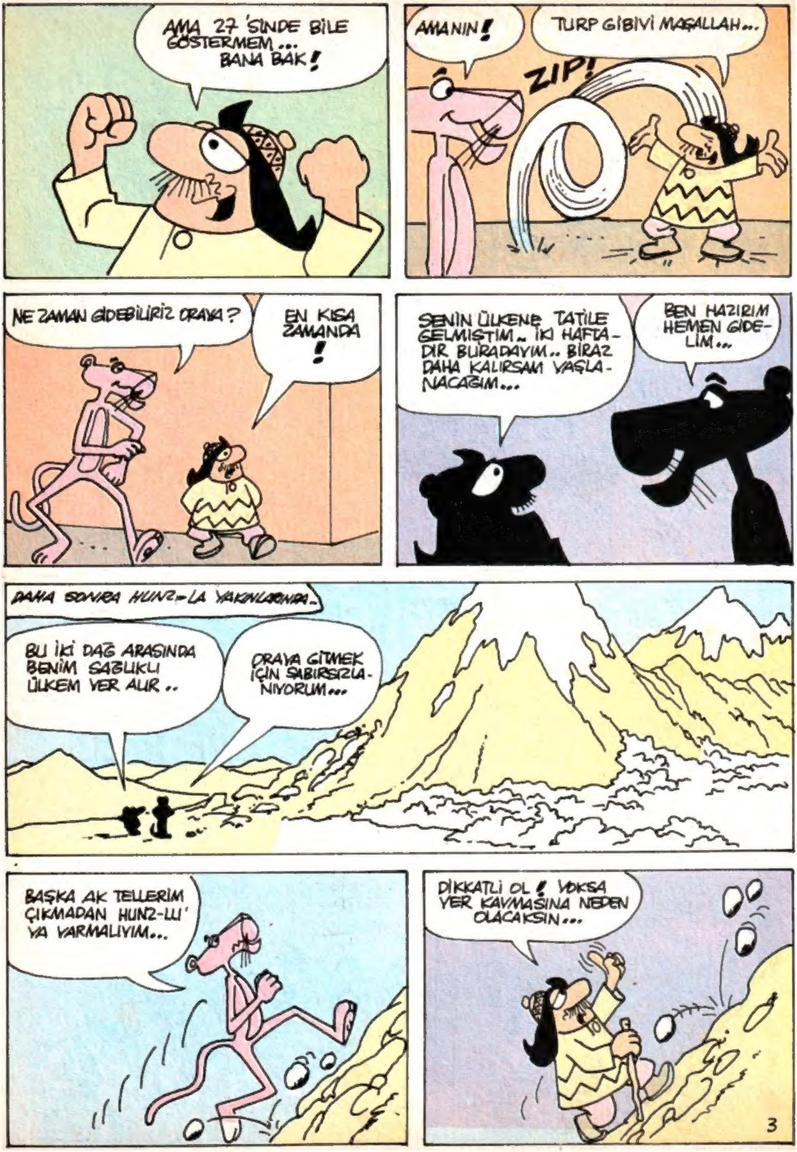

AMA 27 'SİNDE BİLE GÖSTERMEM... BANA BAK!
AMANIN!
TURP GİBİYİ MAŞALLAH...
ZIP!
NE ZAMAN GİDEBİLİRİZ ORAYA?
EN KISA ZAMANDA!
SENİN ÜLKENE TATİLE GELMİŞTİM.. İKİ HAFTA-DIR BURADAYIM.. BİRAZ DAHA KALIRSAM YAŞLA-NACAĞIM...
BEN HAZIRIM HEMEN GİDE-LİM...
DAHA SONRA HUNZ-LA YAKINLARINDA..
BU İKİ DAĞ ARASINDA BENİM SAĞLIKLI ÜLKEM YER ALIR..
ORAYA GİTMEK İÇİN SABIRSIZLA-NIYORUM...
BAŞKA AK TELLERİM ÇIKMADAN HUNZ-LU'YA VARMALIYIM...
DİKKATLİ OL! YOKSA YER KAYMASINA NEDEN OLACAKSIN...

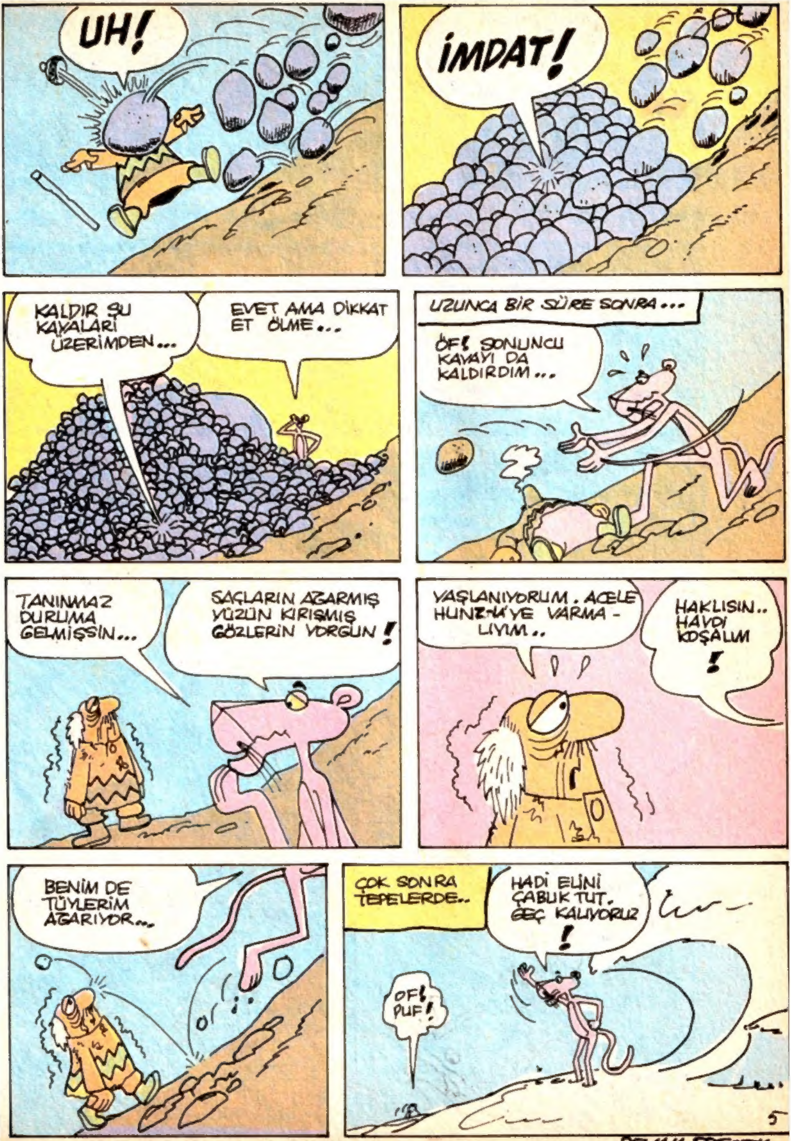

DEVAM EDECEK

RAHAN
GEÇEN SAYIDAN DEVAM . . .
BU SIRADA, KIYI BOYUNDA DUMANLARIN YÜKSELDİĞİNİ FARKETTİ.. ATEŞ YAKILDIĞI BELLİYDİ...
NİÇİN BÖYLESİNE BÜYÜK BİR ATEŞ ? NİÇİN ? RAHAN BİLMEK İSTİYOR !..
ORMANIN KIYISINDA ÇOK SAYIDA ADAM VARDI...
RAHAN'IN BU ATEŞE YAKLAŞABİLMESİ İÇİN BİR TEK YOL VAR: NEHİR.
KÖYE DÖNEREK, YENİDEN SUYA ATLADI VE KIYIYA DOĞRU İLERLEMEYE BAŞLADI..

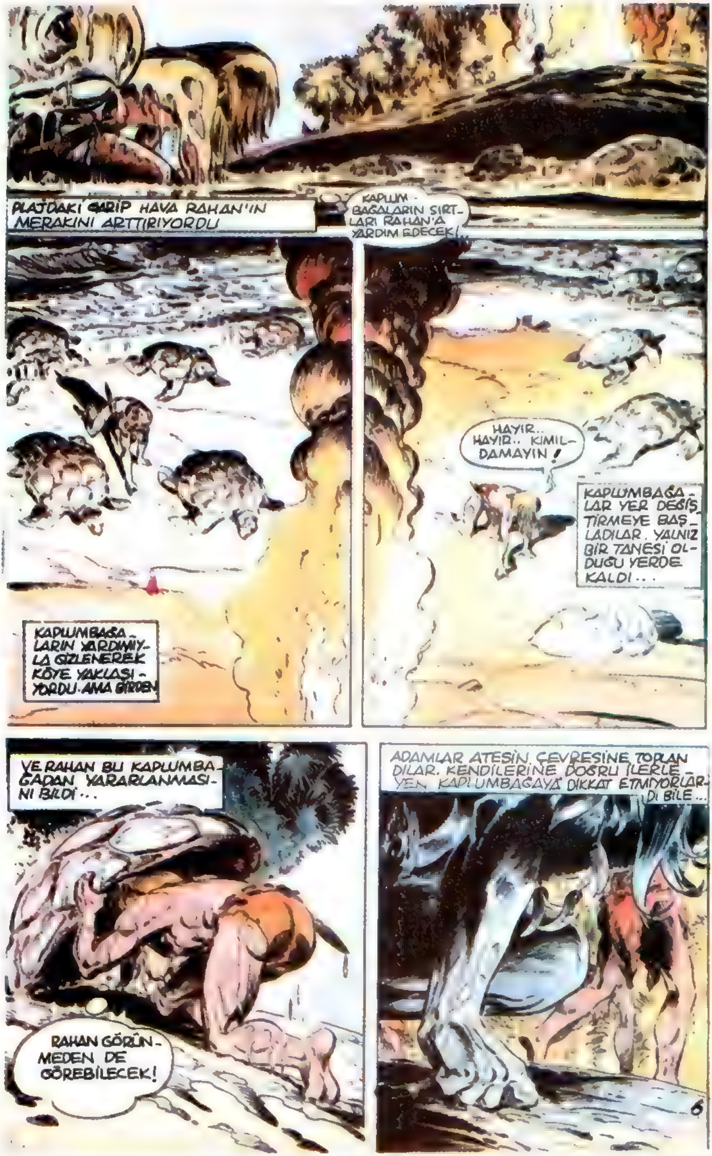
PLAJDAKİ GARİP HAVA RAHAN'IN MERAKINI ARTTIRIYORDU
KAPLUMBAĞALARIN SIRTLARI RAHAN'A YARDIM EDECEK!..
KAPLUMBAĞALARIN YARDIMIYLA GİZLENEREK KÖYE YAKLAŞIYORDU. AMA BİRDEN
HAYIR.. HAYIR.. KIMILDAMAYIN!
KAPLUMBAĞALAR YER DEĞİŞTİRMEYE BAŞLADILAR. YALNIZ BİR TANESİ OLDUĞU YERDE KALDI...
VE RAHAN BU KAPLUMBAĞADAN YARARLANMASINI BİLDİ...
RAHAN GÖRÜNMEDEN DE GÖREBİLECEK!
ADAMLAR ATEŞİN ÇEVRESİNE TOPLANDILAR. KENDİLERİNE DOĞRU İLERLEYEN KAPLUMBAĞAYA DİKKAT ETMİYORLARDI BİLE...
6

RAHAN ADAMLARIN AMAÇLARINI ANLAYABİLİYORDU
BU BİR ÖLÜM ATEŞİ... BUNLAR ŞEFLERİ PAHOUK'UN VÜCUDUNU YAKACAKLAR.
...VE PAHOUK'UN BÜYÜK BİR SU TAŞI İÇİNDE YAŞAMAYA DEVAM EDECEĞİNİ SANIYORLAR!
BU SIRADA, AHURİ KAFASIZ VE AYAKSIZ OLDUĞU HALDE İLERLEYEN KAPLUMBAĞAYI FARKETTİ...
BÜYÜK BİR MERAK VE HIRSLA TERSİNİ ÇEVİRDİ VE...
OH!.. ATEŞİN SAÇLARI!..
RAAAH!
RAHAN ÜZERİNE DOĞRU ATILAN ADAMA HEMEN KARŞI KOYMAK İSTEDİ AMA ÇABALARI BOŞUNAYDI

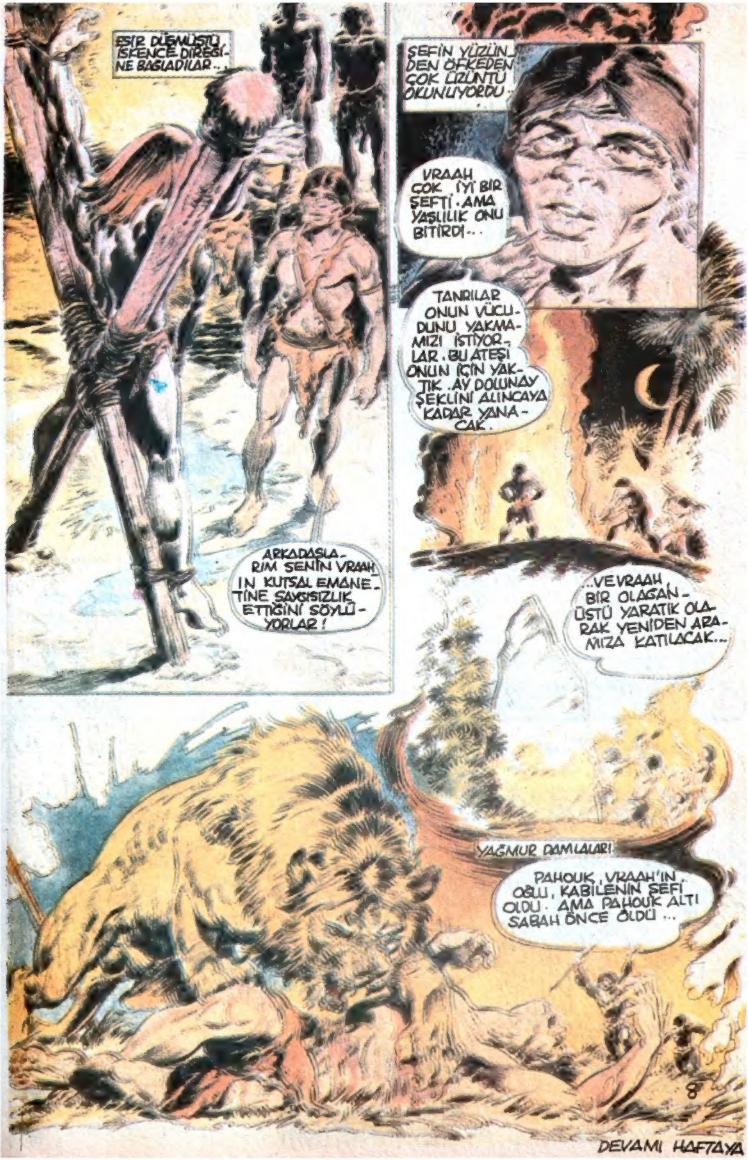

DEVAMI HAFTAYA

BİLMECE BULMACA

Yanıtlar gelecek sayıda

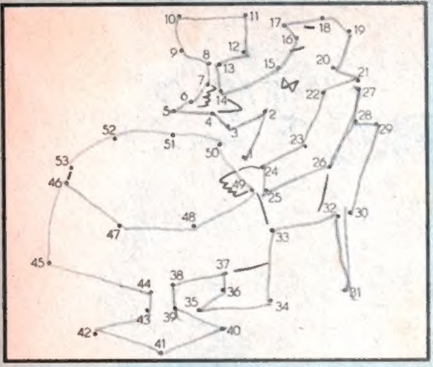

Noktalı yerleri birleştirelim bakalım ne çıkacak?

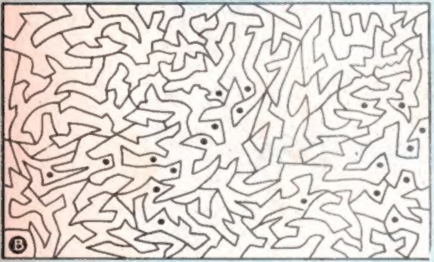

Noktalı yerleri boyayalım bakalım ne çıkacak?

YENİ BİLMECELER

Birkaç haftadır sürdürdüğümüz; "Yeni Bilmeceler" köşemizi, bu sayımızda da sürdürüyoruz...

1) İki düşman asker, cephede karşılaşınca birbirlerine ne derler? Cevap: "Çatılmış kaşlarınla bana düşman gibisin," şarkısını söylerler.

2) Bir adam otomobil kullanırken hep gülermiş. Niçin? Cevap: "Güle güle kullan," dedikleri için.

3) Hangi bağda üzüm yetişmez? Cevap: Ayakkabı bağında.

4) Gökdelenin tepesi niçin atmış? Cevap: Karşısına bir başka gökdelen dikmişler de ondan...

5) Balığın taze olduğu nasıl anlaşılır? Cevap: Nüfus kâğıdından.

6) Bir otomobil kamyonun arkasından gidiyormuş. Otomobilin önünde ne varmış? Cevap: Tamponu.

7) Bülbülü altın kafese koymuşlar ne demiş? Cevap: Cik cik.

7 BENZER

Aşağıda gördüğünüz iki değişik resim arasında yedi benzer şekil var. Bu benzer şekilleri bakalım ne kadar zamanda bulabileceksiniz?

SOLDAN SAĞA: (1) Büyük su felâketi - Doğu Anadolu'da bir akarsu. (2) Karışık renkli - Güney Amerika'da bir ülke. (3) İstanbul'da bir semt adı - Bir emir. (4) Tarihte bir devlet - (tersi) Mağara. (5) Yeterli miktarda olmayan - Olağandan fazla gelişmiş olan, kocaman. (6) Çoğu Hindistan'da dokunan, özel motifli, değerli bir yün kumaş - (tersi) Buğdaygillerden, kuraklığa dayanıklı tohumları gereğinde besin olarak kullanılan bir bitki. (7) Komşu bir ülke - Birdenbire. (8) Siyah - Bir meyve adı.

YUKARIDAN AŞAĞIYA: (1)Koyu renkli, dik ve düz yerlere yapışarak tırmanan bir bitki adı. (2) Bır göz rengi - Sivas'ın bir ilçesi. (3) Güney Amerika'da yaşayan bir hayvan - Bir çoğul eki. (4) Bir sayı - (tersi) Beyaz. (5) Pişirilmiş yiyecek - Bal yapan böcek. (6) (tersi) Pislik - Komşu bir ülke. (7) Saha, meydan - Çocuk sahibi dişi. (8) Geometrik bir şekil.

GEÇEN HAFTANIN YANITLARI

● 7 BENZER: (1) Sağdaki adamın yanındaki çakıl taşı ile dalgıcın kolundaki işaret. (2) Kadının bileziği ile dalgıcın sepetinin üzerindeki işaret. (3) Adamın yanındaki taşın üzerindeki leke ile çiçeğin ortası. (4) Sağdaki ağacın yaprakları arasındaki çizgi ile, dalgıcın başlığındaki işaret. (5) Taş üzerindeki resim ile, oltanın mantardan sonraki kısmı. (6) Soldaki ağacın üstündeki şekil ile en soldaki deniz bitkisinin yaprağı. (7) Sağdaki ağacın yaprağındaki şekil ile dalgıcın alt kısmındaki bitkideki şekil.

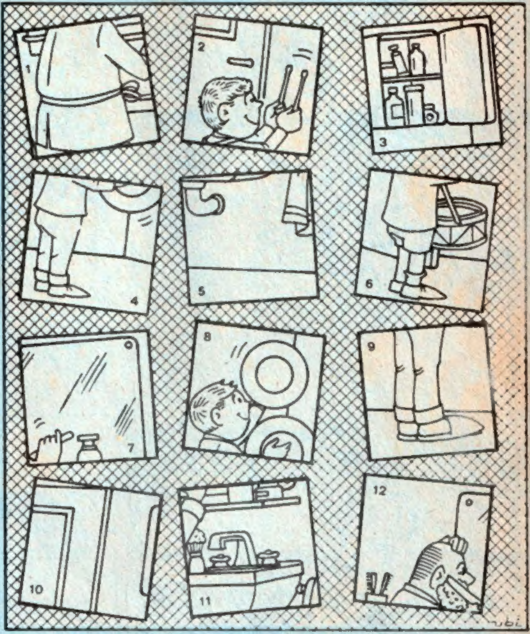

BENZER KARELER

Yukarıdaki küçük resimden alınmış alttaki karelerde, ikişer ikişer birbirine benzeyen yönler var. Biz onları hemen bulduk. Bakalım siz ne kadar sürede bulacaksınız?

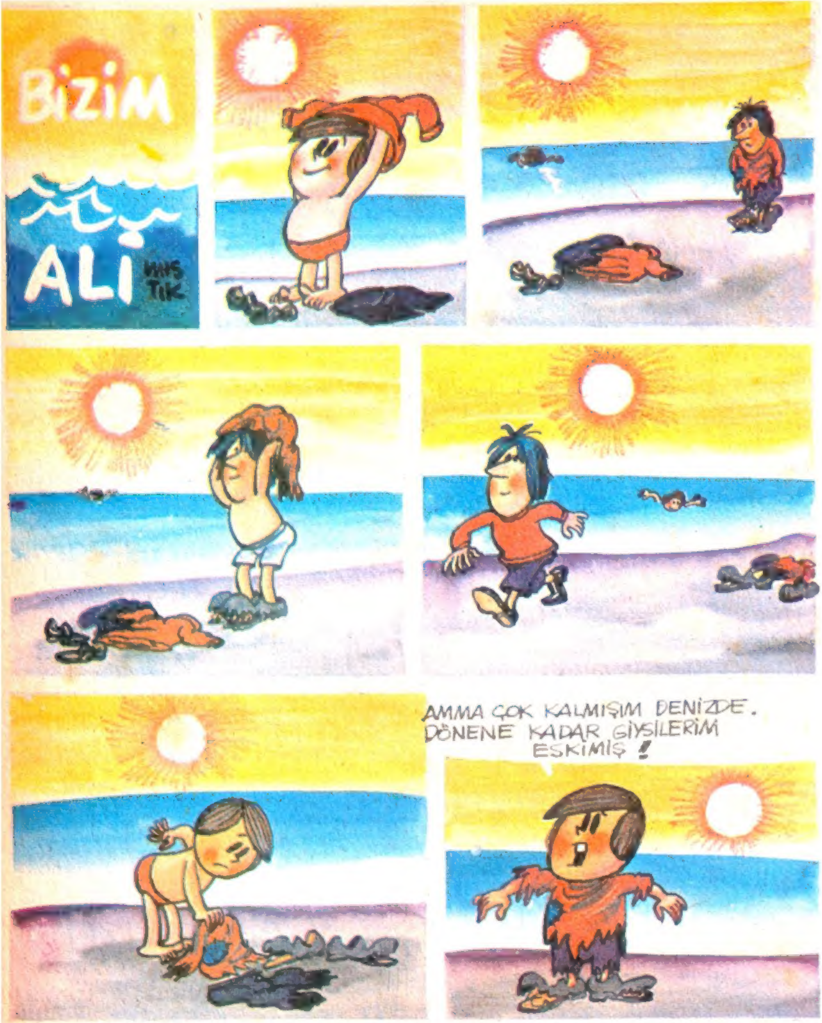

MİLLİYET ÇİZGİ-ROMAN DERGİSİ ● SAYI 30 ● 18 Ağustos 1980 ● Sahibi: Milliyet Yayın A.Ş. adına ERCÜMENT KARACAN ● Genel Yayın Yönetmeni: ÜLKÜ TAMER ● Sorumlu Yazı İşleri Müdürü: NACİ ÖZDAĞLI ● Basıldığı yer: Milliyet Ofset Tesisleri ● "Milliyet Çocuk Dergisi"nin ekidir; ayrıca parayla satılmaz.